

SPORT

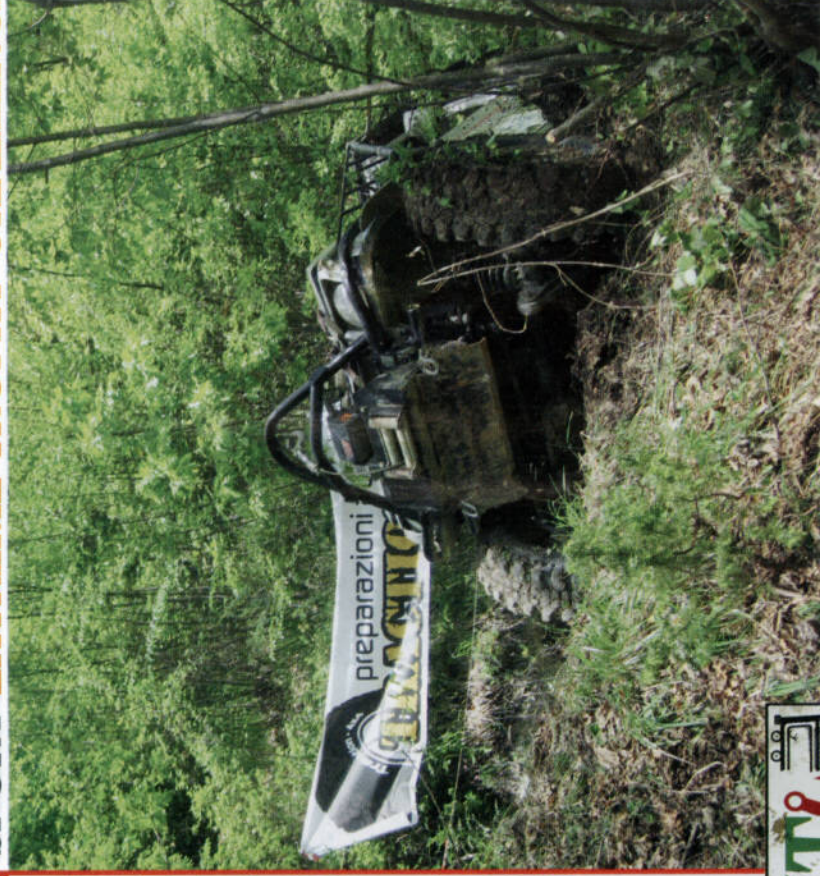

A fare da sfondo alla tappa di Contigliano ci ha pensato un bosco dove sono stati ricavati passaggi molto impegnativi.

#### COSÌ AL TRAGUARDO

EQUIPAGGIO SUPERSERIE	PENALITÀ
Roccabruna/Adami	5.839
Passino/Carvallino	7.254
Pariboni/Bonanni	11.465
PREPARATI	
Arezzo/Nozzolini	7.633
Pieracciolli/Piumi	11.901
Moretti/Santolini	12.592
SPECIALI	
Tadini/Fiorenza	5.875

Classifiche fornite da XTC 4x4

## OFF ROAD PER DURI

**T**appa laziale per lo Extreme Trophy Challenge che per il secondo appuntamento stagionale ha fatto tappa a Contigliano in provincia di Rieti. Se il numero dei piloti non è stato dei più elevati, lo spettacolo offerto è risultato più che appagante per il pubblico presente. Nella categoria Superserie ad ottenere la vittoria è stato l'equipaggio composto da Loris

Roccabruna e Thomas Adami che, con 5.839 penalità, si è imposto sulle coppie Passino e Cavallino (7.254 penalità) e Pariboni/Bonanni (11.465 penalità). Con cinque equipaggi al via la classe Preparati è stata quella con più iscritti. A dominare la prova rietina sono stati Davide Arezzo e Tommaso Nozzolini che hanno distaccato i secondi (Pieracciolli e Piumi) di 4.268 penalità e i

terzi (Moretti/Santolini) di 4.959 penalità. La quarta posizione è andata al duo Pasqui/Aguzzi mentre la quinta piazza è stata appannaggio di Alessio Tosini e Matteo Tononi che, nelle prime battute, avevano subito la rottura di un pezzo "essenziale" del mezzo. Nella categoria Speciali, infine, era presente solo l'equipaggio Tadini/Fiorenza che ha chiuso con 5.875 penalità.

